

# BADANIE WEWNĘTRZNE WYKONANE METODĄ GC/MS

|                                |                           |                                  |
|--------------------------------|---------------------------|----------------------------------|
| <b>Dane klienta:</b>           |                           |                                  |
| TOPLANTA sp. z.o.o             |                           |                                  |
| <b>Data otrzymania próbki:</b> |                           | <b>Data zakończenia badania:</b> |
| 15.12.2022r                    |                           | 15.12.2022r                      |
| <b>Rodzaj próbki:</b>          | <b>Oznaczenie próbki:</b> | <b>Numer ewidencyjny:</b>        |
| Olej konopny                   | MELISA                    | TPL-2022-15-12                   |

## Wyniki:

| Badany parametr              | %             | mg/g        |
|------------------------------|---------------|-------------|
| CBD                          | 10,15%        | 1,02        |
| Δ9-THCA                      | 0,00%         | 0,00        |
| CBC                          | 0,50%         | 0,05        |
| CBGA                         | 0,01%         | 0,00        |
| CBG                          | 2,34%         | 0,23        |
| CBDV                         | 0,04%         | 0,00        |
| CBN                          | 0,30%         | 0,03        |
| <b>Suma CBD i CBDA</b>       | <b>10,15%</b> | <b>1,02</b> |
| <b>Suma Δ9-THC i Δ9-THCA</b> | <b>0,00%</b>  | <b>0,00</b> |
| <b>Suma CBG i CBGA</b>       | <b>2,35%</b>  | <b>0,23</b> |

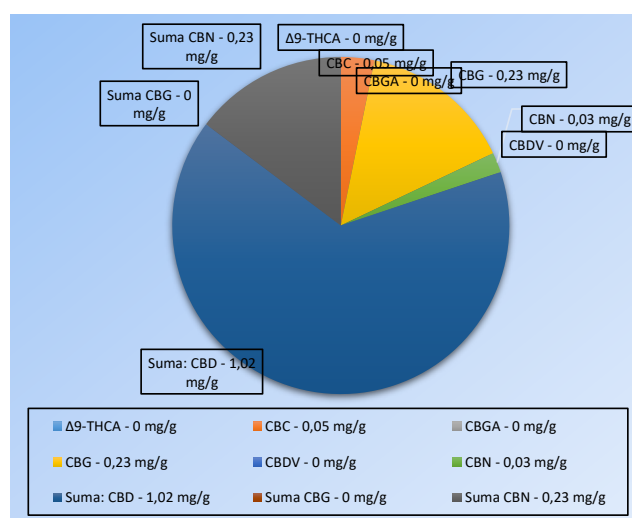

|                               |                               |                             |
|-------------------------------|-------------------------------|-----------------------------|
| <b>Próbkę przygotował:</b>    | <b>Badanie przeprowadził:</b> | <b>Raport sporządził:</b>   |
| technolog<br>Michał Zieliński | dr inż.<br>Krzysztof Nawrot   | dr inż.<br>Krzysztof Nawrot |

\* Podane wyniki odnoszą się tylko do badanej próbki.

\*\* Badane próbki w rozumieniu kodeksu cywilnego i innych przepisów prawa obowiązującego na terenie Rzeczypospolitej Polskiej, nie są Farmaceutykami ani parafarmaceutykami.

\*\*\* Niniejszy dokument nie stanowi dokumentu prawnego w rozumieniu przepisów kodeksu cywilnego i innych przepisów prawa obowiązującego na terenie Rzeczypospolitej Polskiej.

\*\*\*\* Niniejszy arkusz graficzny stanowi własność ToPlanta sp. z o.o. i przeznaczony jest wyłącznie do użytku wewnętrznego przez firmę.