

BADANIE WEWNĘTRZNE WYKONANE METODĄ GC/MS

Dane klienta:		
TOPLANTA sp. z.o.o		
Data otrzymania próbki:		Data zakończenia badania:
15.12.2022r		15.12.2022r
Rodzaj próbki:	Oznaczenie próbki:	Numer ewidencyjny:
Olej konopny	SLEEP	TPL-2022-15-12

Wyniki:

Badany parametr	%	mg/g
CBD	10,15%	1,02
$\Delta 9$ -THCA	0,00%	0,00
CBC	0,50%	0,05
CBGA	0,01%	0,00
CBG	2,34%	0,23
CBDV	0,04%	0,00
CBN	0,30%	0,03
Suma CBD i CBDA	10,15%	1,02
Suma $\Delta 9$-THC i $\Delta 9$-THCA	0,00%	0,00
Suma CBG i CBGA	2,35%	0,23

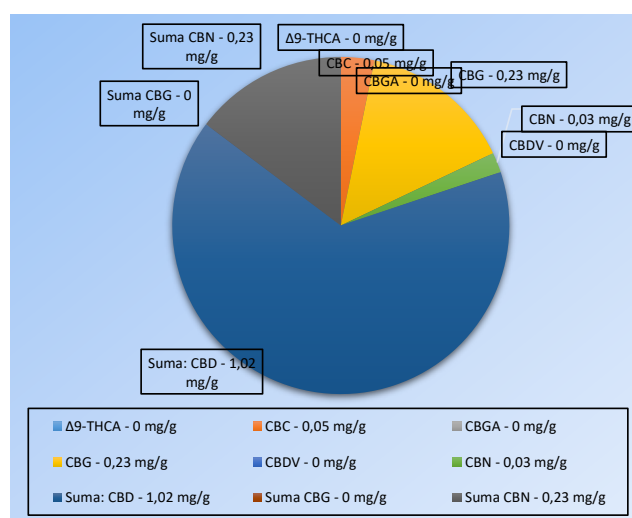

Próbkę przygotował:	Badanie przeprowadził:	Raport sporządził:
technolog Michał Zieliński	dr inż. Krzysztof Nawrot	dr inż. Krzysztof Nawrot

* Podane wyniki odnoszą się tylko do badanej próbki.

** Badane próbki w rozumieniu kodeksu cywilnego i innych przepisów prawa obowiązującego na terenie Rzeczypospolitej Polskiej, nie są Farmaceutykami ani parafarmaceutykami.

*** Niniejszy dokument nie stanowi dokumentu prawnego w rozumieniu przepisów kodeksu cywilnego i innych przepisów prawa obowiązującego na terenie Rzeczypospolitej Polskiej.

**** Niniejszy arkusz graficzny stanowi własność ToPlanta sp. z o.o. i przeznaczony jest wyłącznie do użytku wewnętrznego przez firmę.