

BADANIE WEWNĘTRZNE WYKONANE METODĄ GC/MS

| | | |
|--------------------------------|---------------------------|----------------------------------|
| Dane klienta: | | |
| TOPLANTA sp. z.o.o | | |
| Data otrzymania próbki: | | Data zakończenia badania: |
| 15.12.2022r | | 15.12.2022r |
| Rodzaj próbki: | Oznaczenie próbki: | Numer ewidencyjny: |
| Olej konopny | SZCZEC | TPL-2022-15-12 |

Wyniki:

| Badany parametr | % | mg/g |
|--|---------------|-------------|
| CBD | 10,15% | 1,02 |
| $\Delta 9$ -THCA | 0,00% | 0,00 |
| CBC | 0,50% | 0,05 |
| CBGA | 0,01% | 0,00 |
| CBG | 2,34% | 0,23 |
| CBDV | 0,04% | 0,00 |
| CBN | 0,30% | 0,03 |
| Suma CBD i CBDA | 10,15% | 1,02 |
| Suma $\Delta 9$-THC i $\Delta 9$-THCA | 0,00% | 0,00 |
| Suma CBG i CBGA | 2,35% | 0,23 |

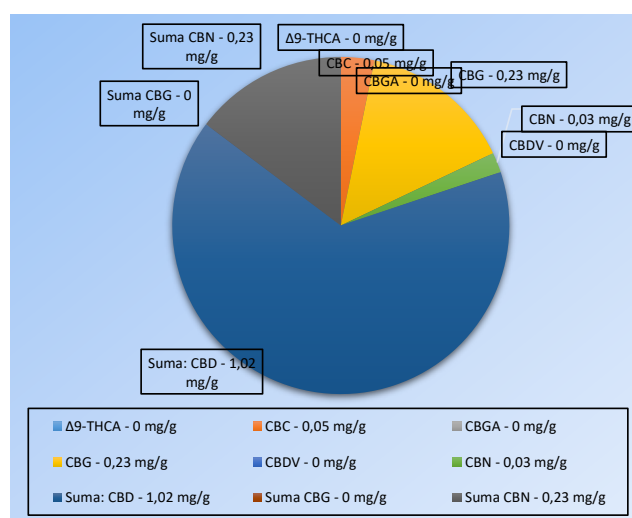

| | | |
|-------------------------------|-------------------------------|-----------------------------|
| Próbkę przygotował: | Badanie przeprowadził: | Raport sporządził: |
| technolog Michał Zieliński | dr inż. Krzysztof Nawrot | dr inż. Krzysztof Nawrot |

* Podane wyniki odnoszą się tylko do badanej próbki.

** Badane próbki w rozumieniu kodeksu cywilnego i innych przepisów prawa obowiązującego na terenie Rzeczypospolitej Polskiej, nie są Farmaceutykami ani parafarmaceutykami.

*** Niniejszy dokument nie stanowi dokumentu prawnego w rozumieniu przepisów kodeksu cywilnego i innych przepisów prawa obowiązującego na terenie Rzeczypospolitej Polskiej.

**** Niniejszy arkusz graficzny stanowi własność ToPlanta sp. z o.o. i przeznaczony jest wyłącznie do użytku wewnętrznego przez firmę.