

BADANIE WEWNĘTRZNE WYKONANE METODĄ GC/MS

Dane klienta:

Toplanta sp.z.o.o Siemianice 63-645, ul. Kościelna 6

Data otrzymania próbki:

04.01.2024r

Data zakończenia badania:

04.01.2024r

Rodzaj próbki:

Olej konopny

Oznaczenie próbki:

CBG 20 %

Numer ewidencyjny:

TPL-2024-04-01-811

Wyniki:

Badany parametr	%	mg/g
CBD	3,92%	0,39
CBDA	0,56%	0,06
Δ 9-THC	0,00%	0,00
Δ 9-THCA	0,00%	0,00
CBC	0,92%	0,09
CBGA	3,38%	0,34
CBG	17,15%	1,72
CBDV	0,20%	0,02
CBN	0,01%	0,00
Suma CBD i CBDA	4,48%	0,45
Suma Δ9-THC i Δ9-THCA	0,00%	0,00
Suma CBG i CBGA	20,53%	2,06

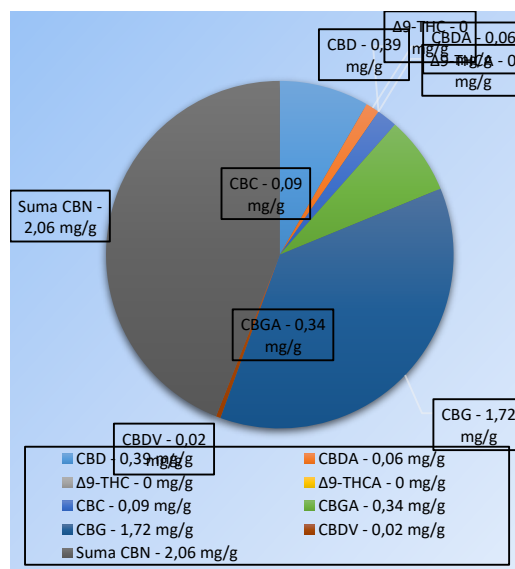

Próbkę przygotował:

technolog
Michał Zieliński

Badanie przeprowadził:

dr inż.
Krzysztof Nawrot

Raport sporządził:

dr inż.
Krzysztof Nawrot

* Podane wyniki odnoszą się tylko do badanej próbki.

** Badane próbki w rozumieniu kodeksu cywilnego i innych przepisów prawa obowiązującego na terenie Rzeczypospolitej Polskiej, nie są Farmaceutykami ani parafarmaceutykami.

*** Niniejszy dokument nie stanowi dokumentu prawnego w rozumieniu przepisów kodeksu cywilnego i innych przepisów prawa obowiązującego na terenie Rzeczypospolitej Polskiej.

**** Niniejszy arkusz graficzny stanowi własność ToPlanta sp. z o.o. i przeznaczony jest wyłącznie do użytku wewnętrznego przez firmę.